



ANACONDA
TRAVEL TOURS

TARAPOTO

CIUDAD DE LAS PALMERAS

6D/5N

TARAPOTO EXTREMO

POR PERSONA
DESDE

S/600.00



947 302 190
926 159 515



JR: MANCO CAPAC
217



RUC: 20614372746



TRAVELTOURSANACONDA@GMAIL.COM

"Viajar te deja sin palabras, luego te convierte en un narrador de historias."

TARAPOTO ESTREMO

"Viajar es vivir."

RUC: 20614372746

ANACONDA TRAVEL TOURS E.I.R.L

Reporte de Ficha RUC

**SL ANACONDA TRAVEL TOURS E.I.R.L.
20614372746**

Información General del Contribuyente

Código y descripción de Tipo de Contribuyente	07 EMPRESA INDIVIDUAL DE RESP. LTDA
Fecha de Inscripción	18/06/2025
Fecha de Inicio de Actividades	23/06/2025
Estado del Contribuyente	ACTIVO
Dependencia SUNAT	0183 - ITI.SAN MARTIN-MEPECO
Condición del Domicilio Fiscal	HABIDO
Emisor electrónico desde	23/06/2025
Comprobantes electrónicos	BOLETA (desde 23/06/2025),FACTURA (desde 14/07/2025)

"Somos tu mejor opción en turismo y hotelería en Tarapoto, contamos con los mejores paquetes turísticos a precios increíbles"

EL PAQUETE INCLUYE

6 DIAS Y 5 NOCHES

- RECOJO DEL AEROPUERTO O TERMINAL TERRESTRE
- BIENVENIDA CON SU AGUA DE COCO O CERVEZA SAN JUAN
- 05 NOCHES DE HOTEL CON PISCINA
- DESAYUNO HOTELERO
- 04 ALMUERZO EN EL TOUR FULL DAY
- 06 DIAS DE TOURS
- MOVILIDAD CON AIRE ACONDICIONADO
- ENTRADA A LOS LUGARES TURISTICOS
- GUIA OFICIAL DE TURISMO
- **REGALO: DEPORTE EXTREMO MOTO ACUATICA O PASEO EN BANANA**



- TOURS LAMAS NATIVO - HALF DAY
- TOURS LAGUNA AZUL - FULL DAY
- TOURS ALTO MAYO - FULL DAY
- TOURS CASCADA PISHURAYACU - FULL DAY
- TOURS SALTO LA BRUJA - FULL DAY
- TOURS CATARATA DE AHUSHIYACU - HALF DAY





TOURS
LAMAS NATIVO
+ CASTILLO DE LAMAS



 **INICIO**

3:30 PM

 **fin**

7:30 PM



PLAZA DE ARMAS



LAMAS



MIRADOR



CASTILLO DE LAMAS



BARRIO HUAYKU

INCLUYE

- Recojo de hotel
- Movilidad ida y vuelta
- Guia
- Tikect de ingreso al castillo

NO INCLUYE

- Otros no mencionados

INICIO 3:30 PM
FIN 7:00 PM





FULL DAY LAGUNA AZUL



INICIO

8:30 AM



fin

7:00 PM



RIO HUALLAGA



**MIRADOR PUNTA
DE GALLINAZO**



**MIRADOR LA
MANO DE DIOS**



**TRAGOS
EXOTICOS**



**ALMUERZO A LA
CARTA**



PASEO EN BOTE

INCLUYE

- Recojo de hotel
- Movilidad ida y vuelta
- Guia oficial
- Almuerzo a la carta
- Paseo en bote
- Paseo en caballo
- Degustacion de tragos afrodisiacos
-

NO INCLUYE

- Tikeck de ingreso al mirador
- 5 soles a la munisipalidad
- juegos extremos

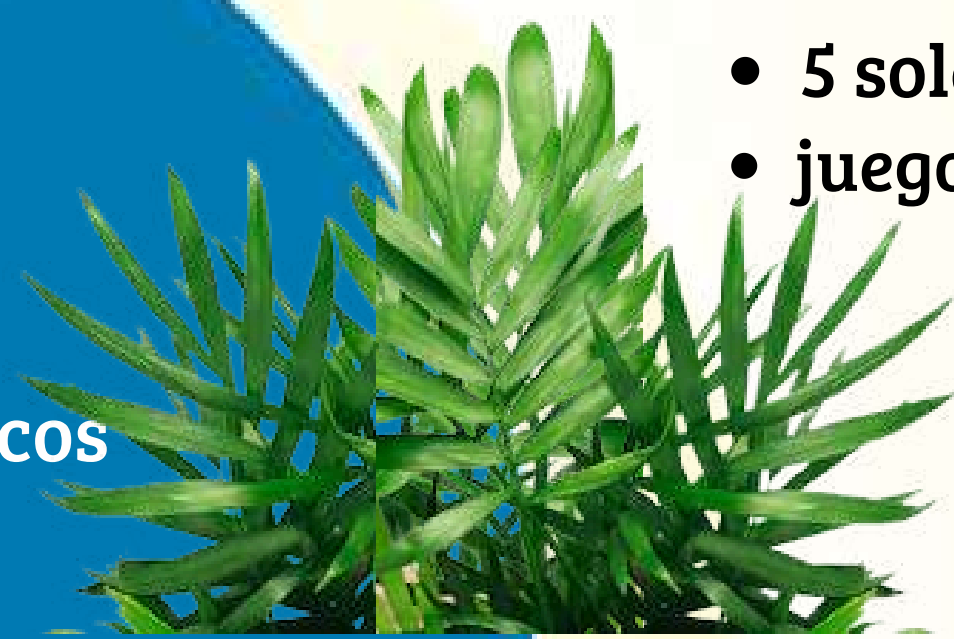



FULL DAY ALTO MAYO BAÑOS TERMALES



INICIO

7:30 AM



fin

8:00 PM



ORQUIDIARIO



CHACRA VIEJA



**PLAZA
MOYOBANBA**



TIO YACU



BAÑOS TERMALES



CAFE ALTO MAYO

INCLUYE

- Recojo de hotel
- Movilidad ida y vuelta
- Guia
- Almuerzo a la carta
- Tikect de ingreso a todos los lugares turisticos

NO INCLUYE

- Otros no mencionados

**INICIO 7:30 AM
FIN 8:00 PM**





FULL DAY PISHURAYACU + BAÑOS TERMALES



INICIO

9:30 AM



fin

4:00 PM



**TREKKING 40
MINUTOS**



ALMUERZO



**BALZA
CAUTIVA**



BAÑOS TERMALES



PISHURAYACU

INCLUYE

- Recojo de hotel
- Movilidad ida y vuelta
- Guia
- Almuerzo tipico
- Tikect de ingreso a la cascada

NO INCLUYE

- Otros no mencionados

**INICIO 7:30 AM
FIN 4:00 PM**



FULL DAY SALTO DE LA BRUJA

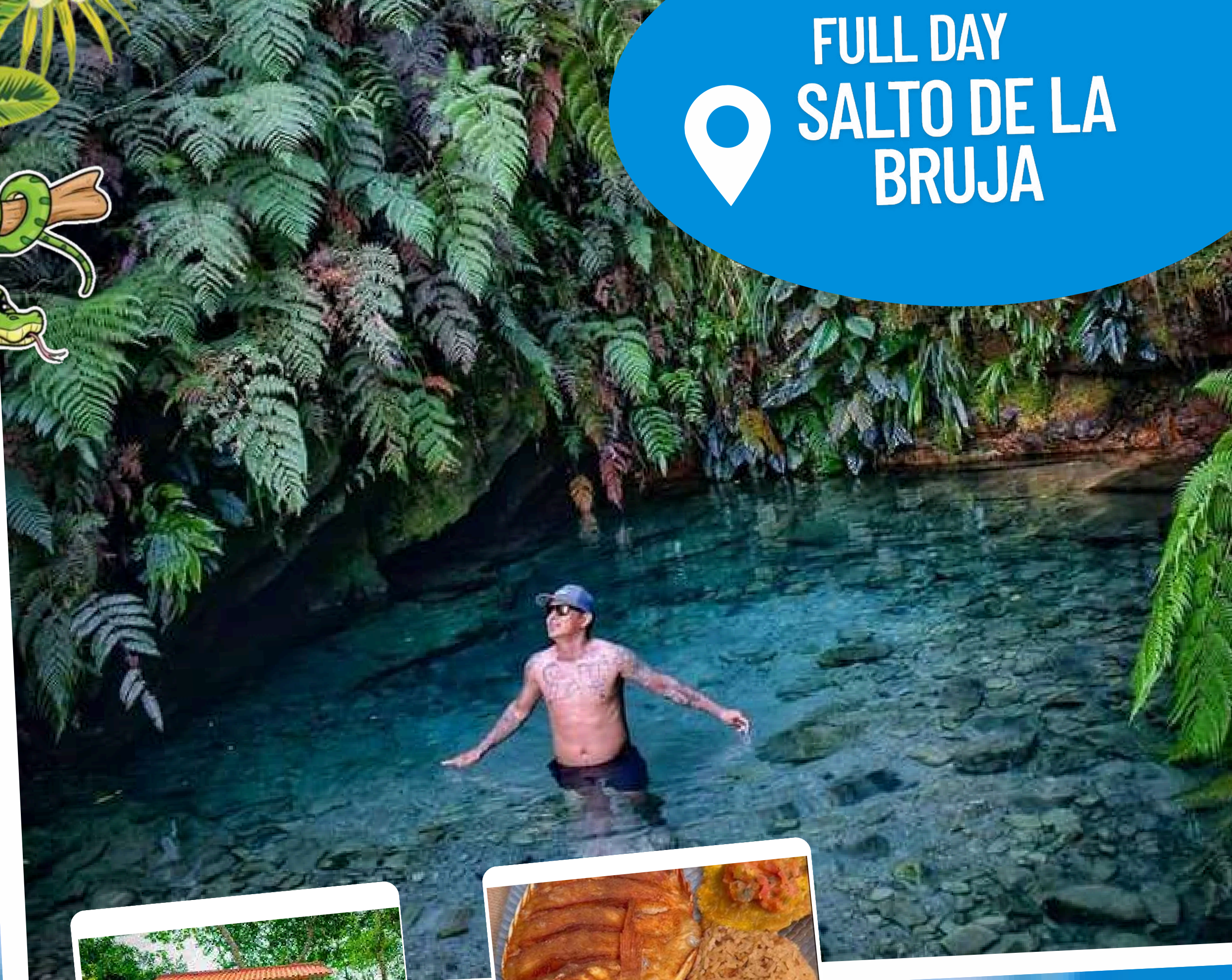

INICIO

8:30 AM



fin

7:00 PM



TREKKING 25
MINUTOS



ALMUERZO



CASCADA SALTO
DE LA BRUJA



POZA TURQUESA

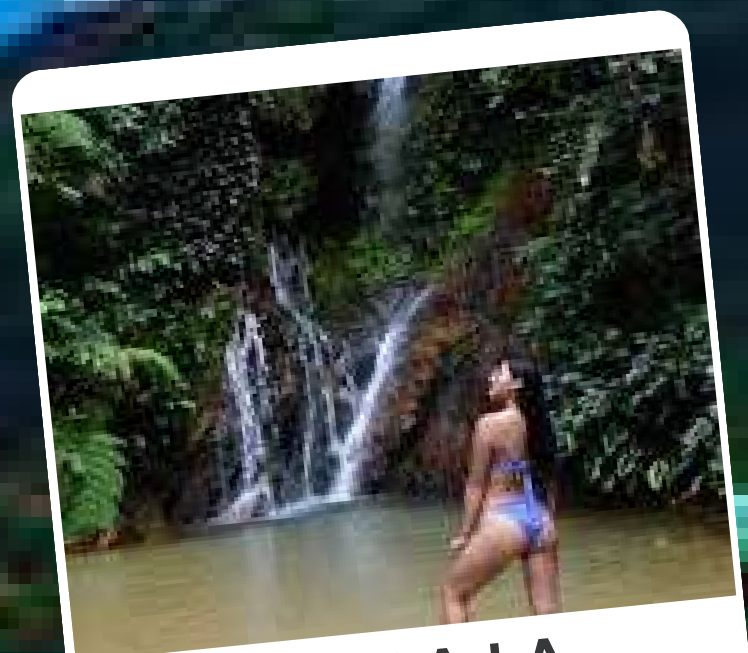

CASCADA LA
PLAYA

INCLUYE

- Recojo de hotel
- Movilidad ida y vuelta
- Guia
- Almuerzo tipico
- Tikect de ingreso a todos los lugares turisticos

NO INCLUYE

- Otros no mencionados

**INICIO 9:00 AM
FIN 4:00 PM**



TOURS AHUASHIYACU CATARATA



 **INICIO**

10:30 AM

 **fin**

1:30 PM

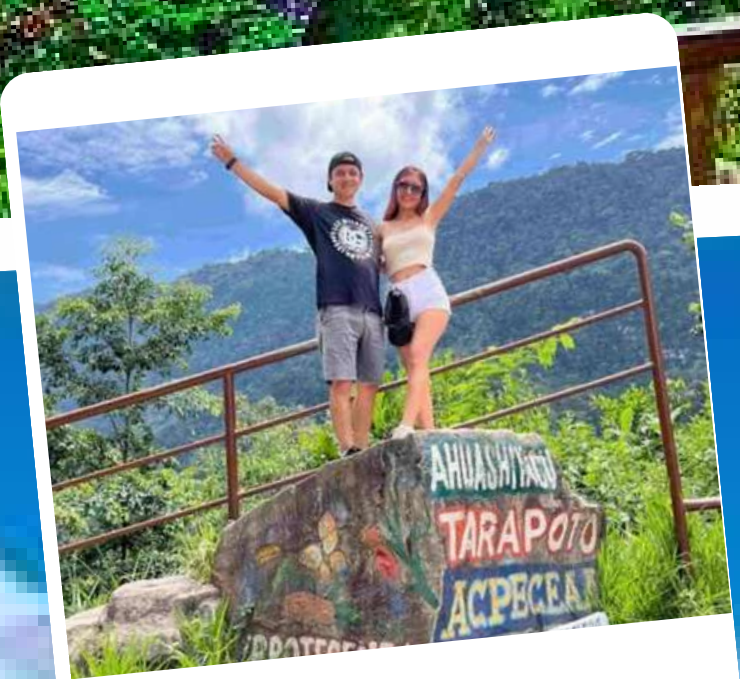

MIRADOR C.E



CORDILLERA
ESCALERA



CAMINATA 10
MINUTO

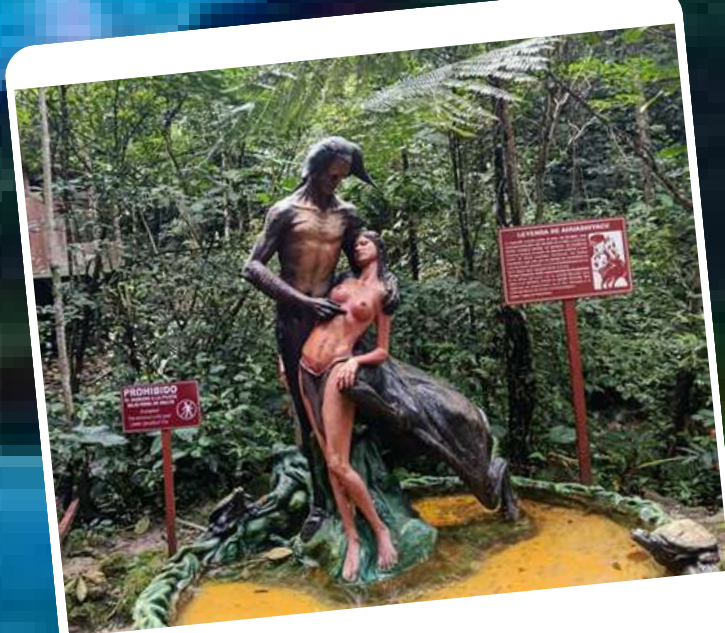

LUGAR
MITOLOGICO

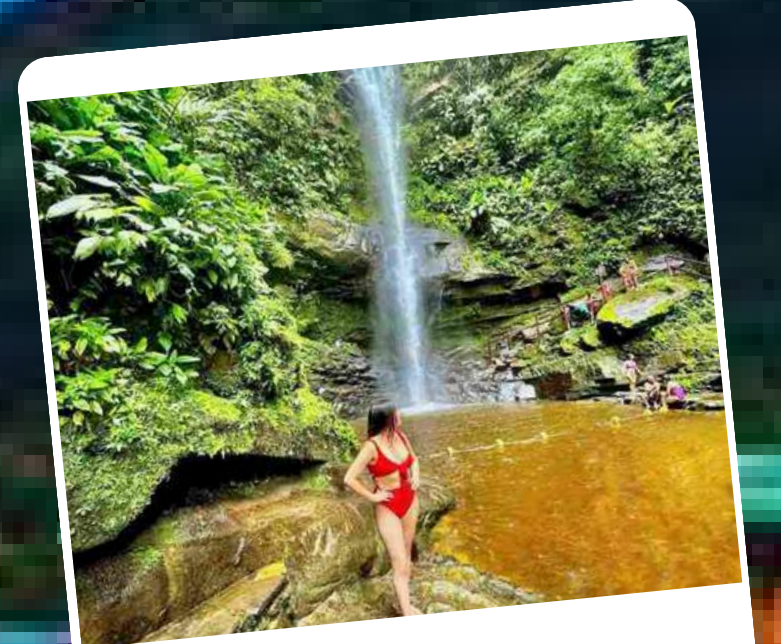

CHAPUZON

INCLUYE

- Recojo de hotel
- Movilidad ida y vuelta
- Guia
- Tikect de ingreso a todos los lugares turisticos

NO INCLUYE

- Otros no mencionados

**INICIO 10:30 AM
FIN 1:30 PM**

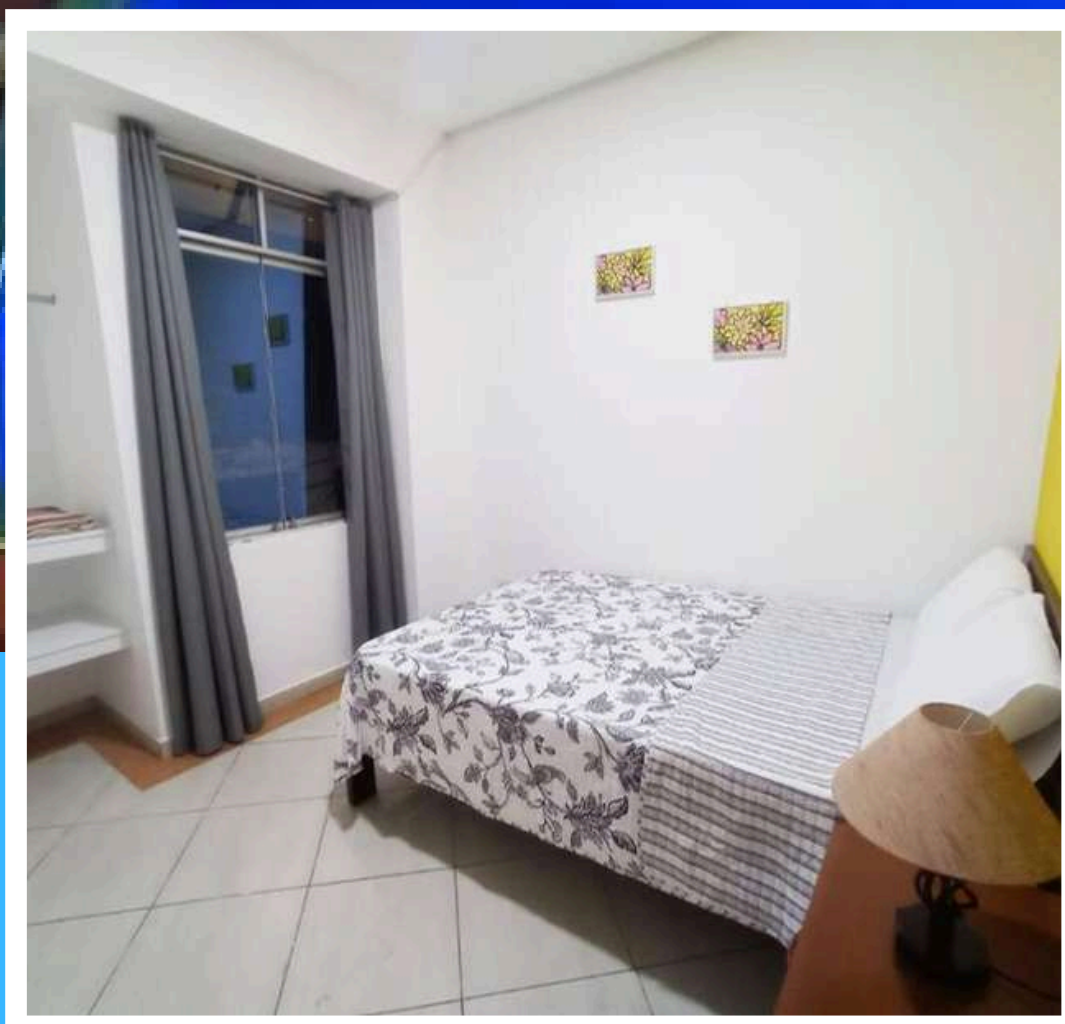
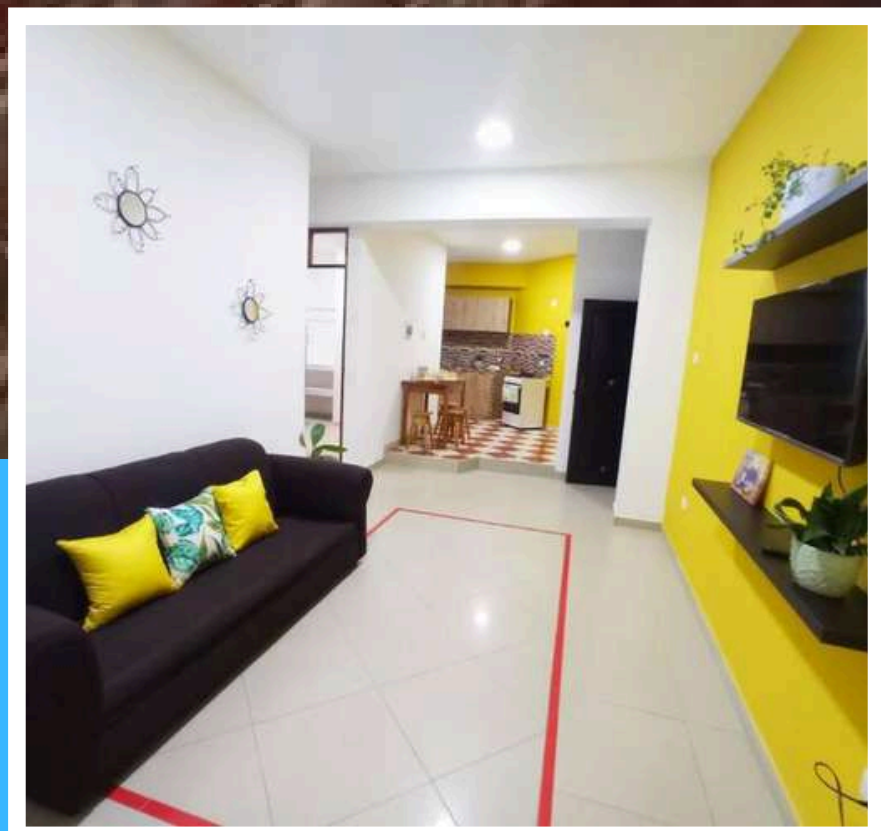

CASA SOL

S/600
POR PERSONAS

- UBICADO A 8 MINUTOS DE LA PLAZA DE TARAPOTO
- PISCINA
- DESAYUNO
- AIRE ACONDICIONADO
- AGUA FRIA Y CALIENTE
- WI-FI
- TV CABLE
- COCHERA

Contáctanos:  947 302 190





REAL TARAPOTO

S/600
POR PERSONA

- UBICADO A 10 MINUTOS DE LA PLAZA DE TARAPOTO
- PISCINA
- DESAYUNO
- AIRE ACONDICIONADO
- AGUA FRIA Y CALIENTE
- WI-FI
- TV CABLE

Contáctanos:  947 302 190



**SL ANACONDA
TRAVEL TOURS**

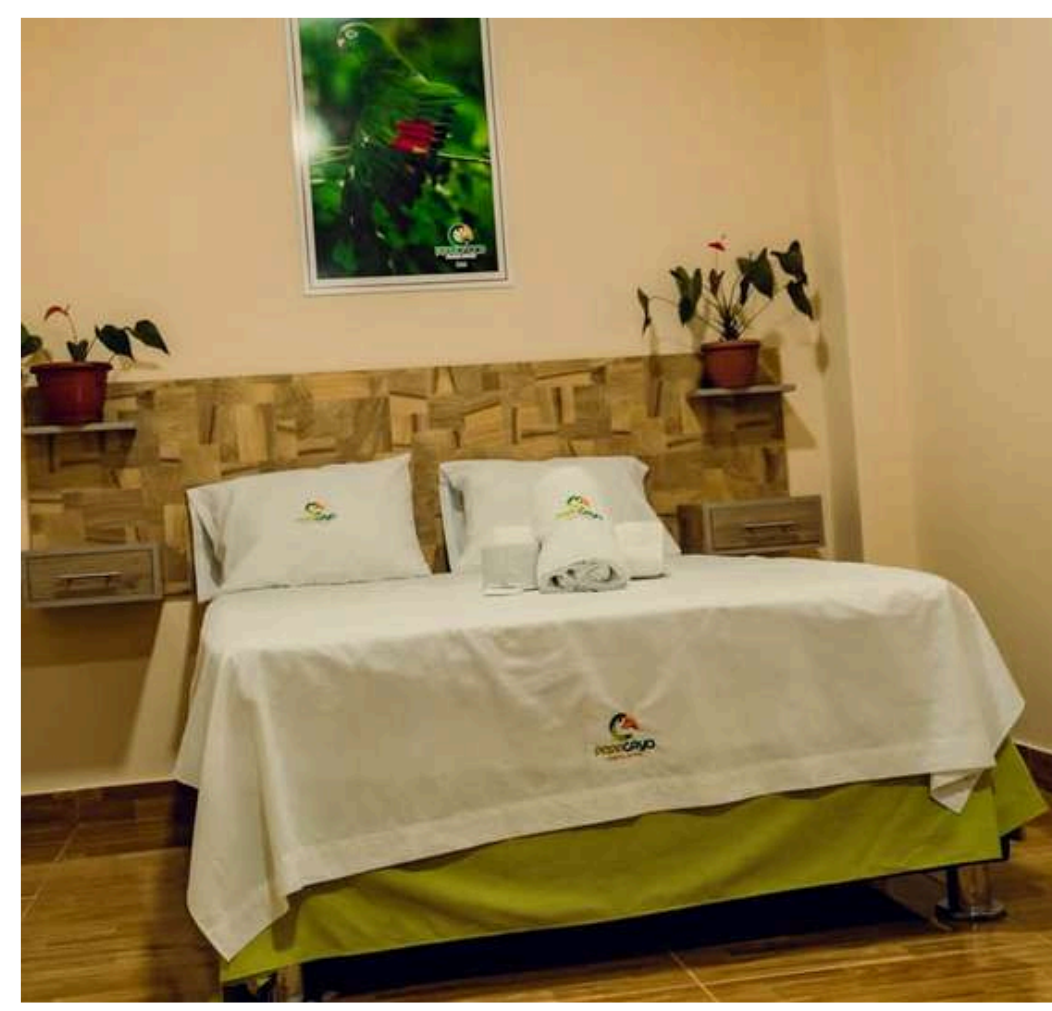
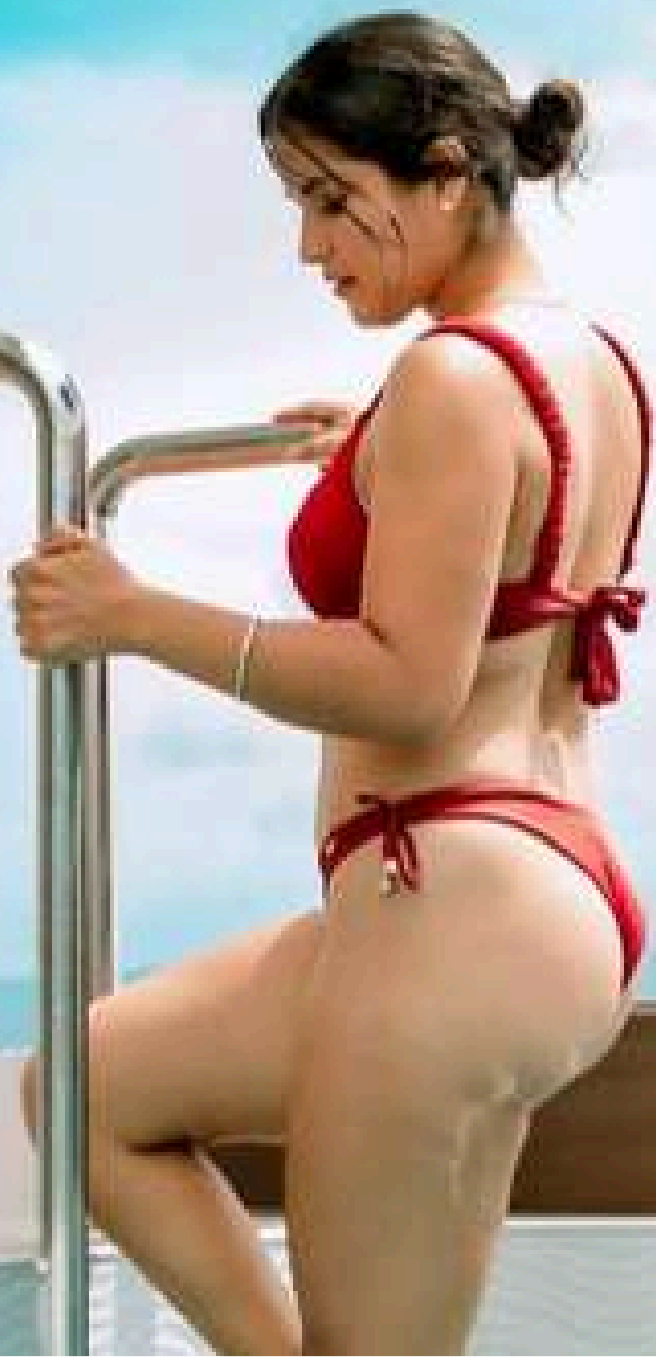

PAPAGAYO SUITE

S/640
por persona

- UBICADO A 10 MINUTOS DE LA PLAZA DE TARAPOTO
- PISCINA
- DESAYUNO
- AIRE ACONDICIONADO
- AGUA FRIA Y CALIENTE
- WI-FI
- TV CABLE
- TERRAZA

Contáctanos:



947 302 190



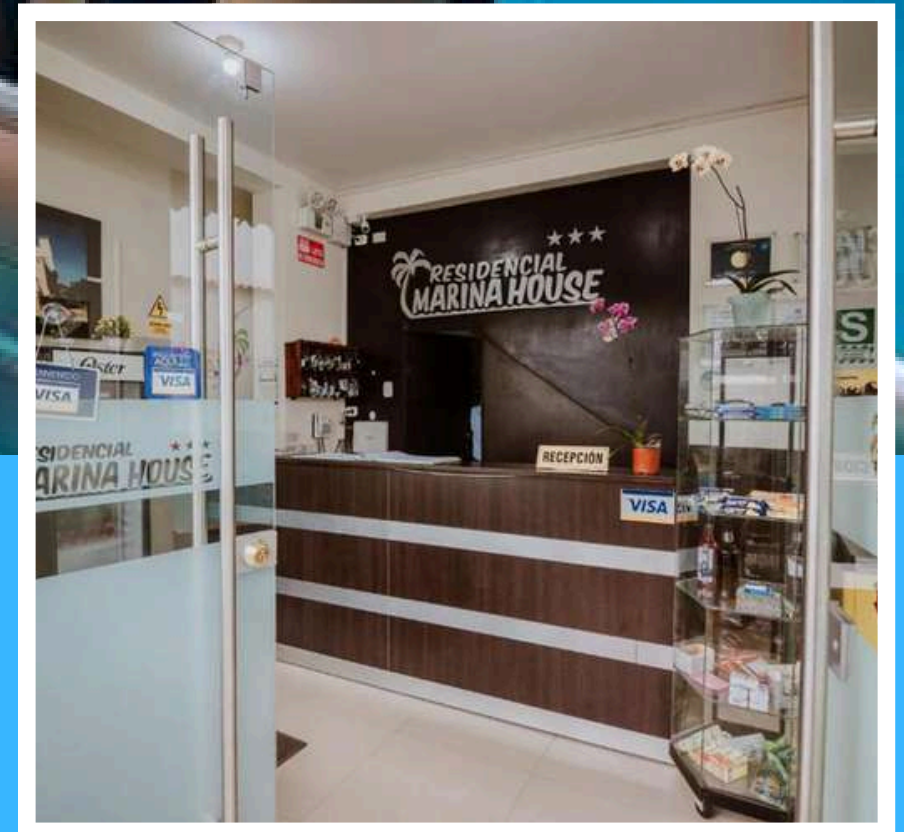
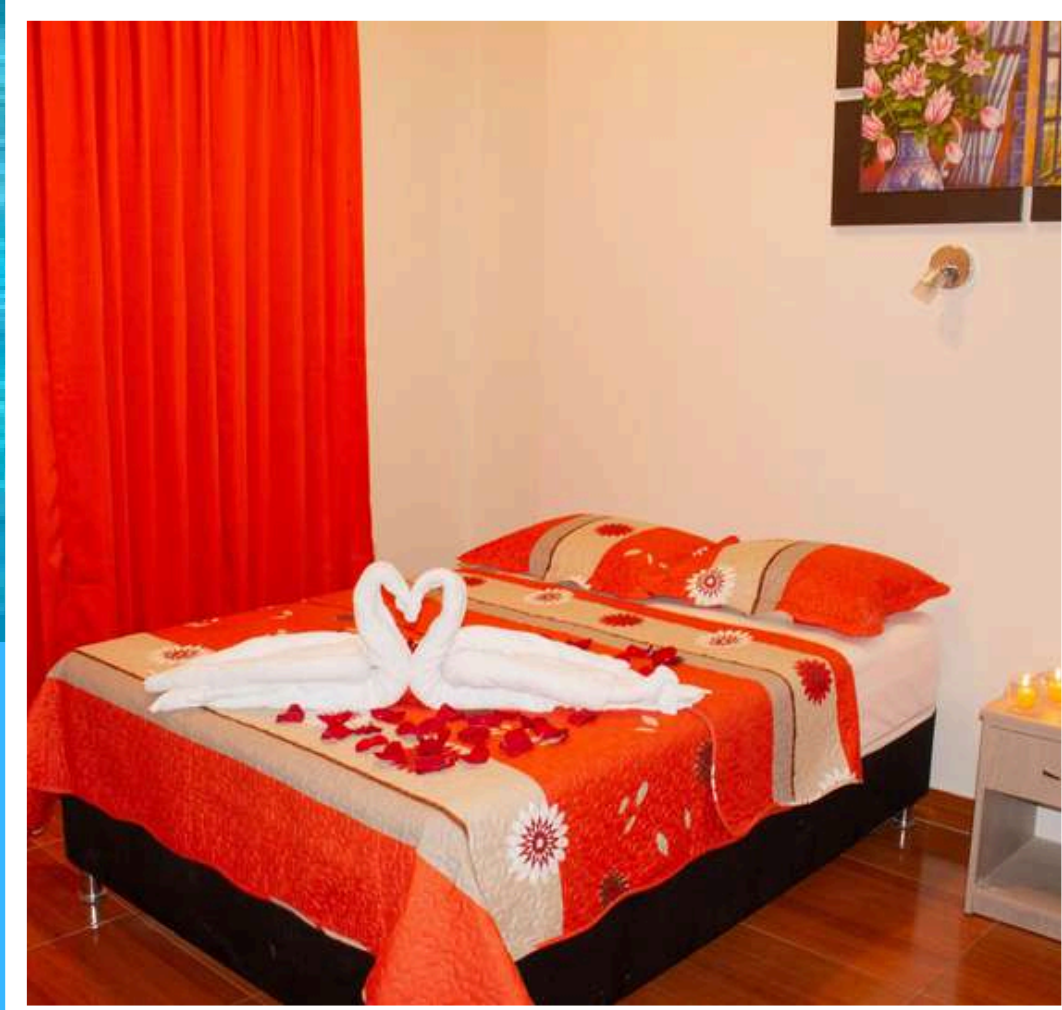

MARINA HOUSE

S/670
POR PERSONA

- UBICADO A 10 MINUTOS DE LA PLAZA DE TARAPOTO
- PISCINA
- DESAYUNO
- AIRE ACONDICIONADO
- AGUA FRIA Y CALIENTE
- WI-FI
- SMAR TV

Contáctanos:  947 302 190





CORDILLERA AZUL

S/720
POR PERSONAS

- UBICADO A 8 MINUTOS DE LA PLAZA DE TARAPOTO
- PISCINA
- DESAYUNO
- AIRE ACONDICIONADO
- AGUA FRIA Y CALIENTE
- WI-FI
- TV CABLE
- COCHERA

Contáctanos:



947 302 190



**SL ANACONDA
TRAVEL TOURS**



CASTILLO TARAPOTO

S/750
POR PERSONA

- UBICADO A 8 MINUTOS DE LA PLAZA DE TARAPOTO
- PISCINA
- DESAYUNO
- AIRE ACONDICIONADO
- AGUA FRIA Y CALIENTE
- WI-FI
- TV CABLE
- TERRAZA
- BAR



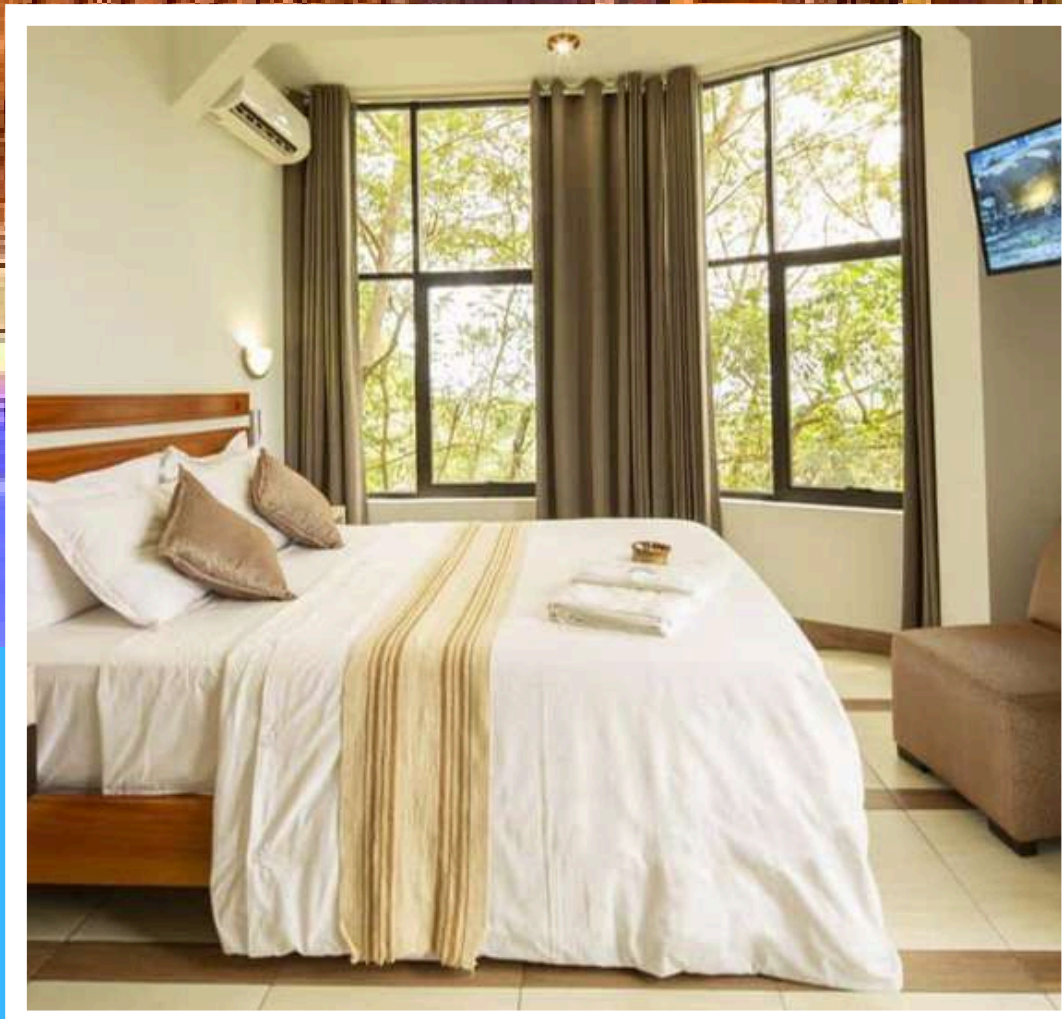

HOTEL SUMAJ CASA

S/880
POR PERSONA

- UBICADO A 8 MINUTOS DE LA PLAZA DE TARAPOTO
- PISCINA
- DESAYUNO
- AIRE ACONDICIONADO
- AGUA FRIA Y CALIENTE
- WI-FI
- TV CABLE
- COCHERA

Contáctanos:  947 302 190



**ANACONDA
TRAVEL TOURS**



CASA BOSQUE

S/900
POR PERSONA

- UBICADO A 8 MINUTOS DE LA PLAZA DE TARAPOTO
- PISCINA
- DESAYUNO
- AIRE ACONDICIONADO
- AGUA FRIA Y CALIENTE
- WI-FI
- SMAR TV

Contáctanos:  **947 302 190**



**SLANA CONDA
TRAVEL TOURS**

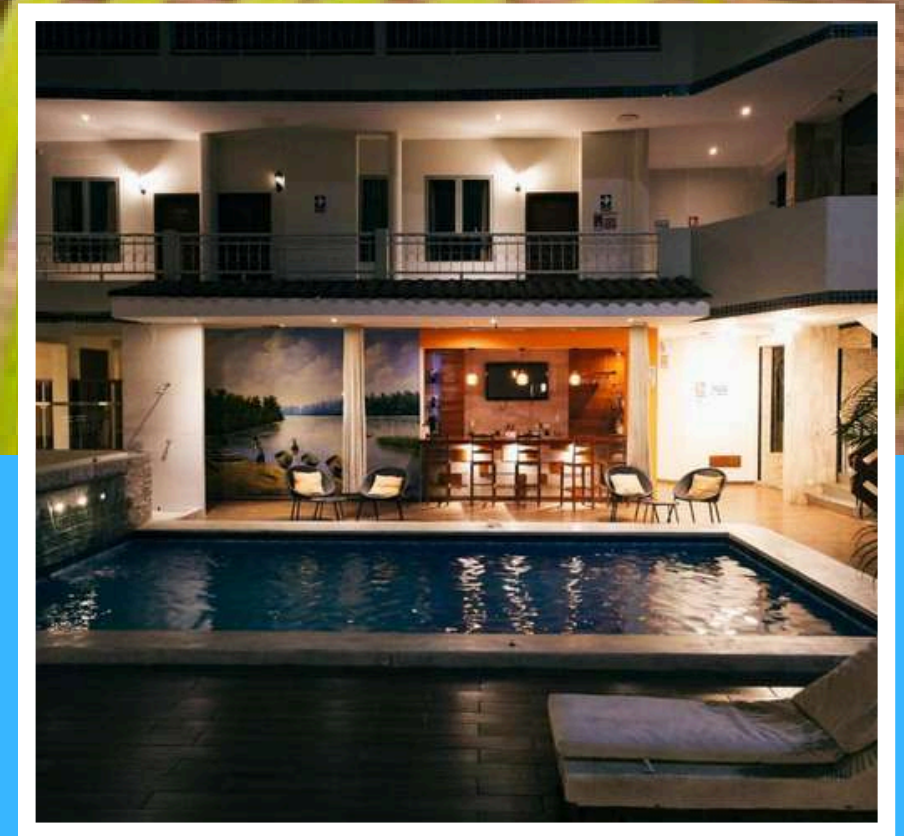
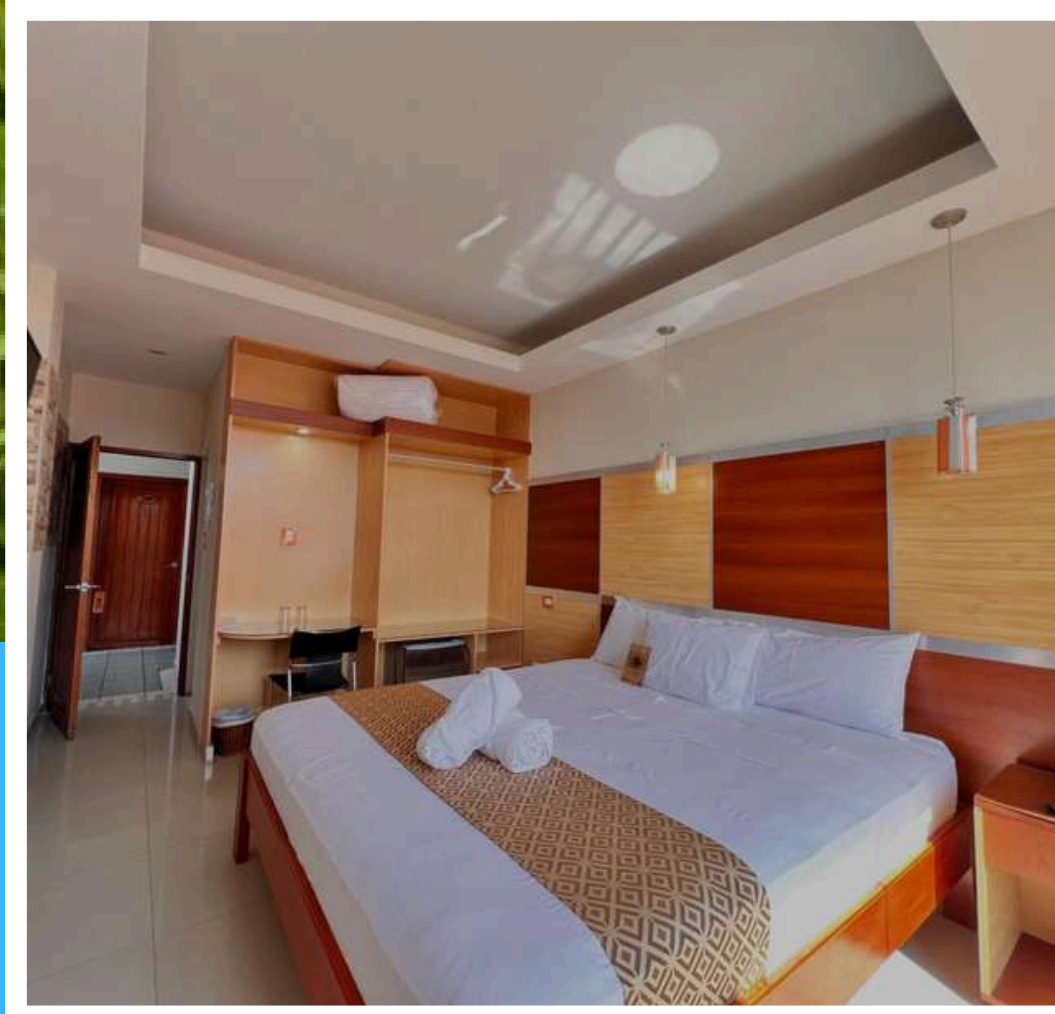

NILAS

S/920
POR PERSONA

- UBICADO A 2 MINUTOS DE LA PLAZA DE TARAPOTO
- PISCINA
- DESAYUNO
- AIRE ACONDICIONADO
- AGUA FRIA Y CALIENTE
- WI-FI
- SMAR TV

Contáctanos:  **947 302 190**



SLANACONDA

TRAVEL TOURS



TERMINOS Y CONDICIONES

RUC: 20614372746

POLÍTICA DE RESERVACIONES

Requerimos:

- Reservas individuales: Datos completos de los pasajeros 5 días antes del inicio de servicios.
- Reservas de grupos: Lista preliminar de pasajeros 30 días antes de la llegada del grupo.

POLÍTICA DE PAGOS

El pago total de los servicios debe realizarse antes del ingreso de los pasajeros según los siguientes plazos:

- Reservas individuales: desde los 5 a 15 días antes del inicio de servicios (50% del monto total). Lo restante a la llegada a Tarapoto.
- Reservas grupales: 60 a 30 días antes del inicio de servicios (50% del monto total), 15 días antes (50% restante del monto total).

Se puede requerir depósitos o prepagos para programas no convencionales o durante eventos especiales o por políticas de los proveedores. La agencia informará inmediatamente.

TERMINOS Y CONDICIONES

- Los turistas deben estar listos según las horas que se les indica, caso contrario pierden el tour sin derecho a reclamo alguno o postergaciones.
- Las partes del paquete que no hayas utilizado no se pueden cambiar ni reembolsar.
- Para realizar la reserva y confirmación se necesita el depósito del 50% del precio total del servicio
- Para cancelaciones o postergaciones se aceptan con quince días de anticipación caso contrario no hay devolución.
- En caso de que los clientes no se presenten para la realización de los tours, no se hará ningún reembolso considerándose éste un NO SHOW.
- Si el pasajero presenta los siguientes signos: embriaguez, uso de sustancias tóxicas, desórdenes mentales; por medidas de seguridad, nos reservamos el derecho de suspender el servicio contratado sin Devoluciones.
- En caso que el cliente incumpla con el itinerario establecido y éste ocasione retrasos, pérdidas u otros inconvenientes, el cliente se hará responsable de los mismos.
- No habrá posibilidad de reembolso cuando los servicios se encuentren en pleno desarrollo y de forma regular, y el cliente, por voluntad propia, decida no continuar con los mismos





METODOS DE PAGO

RUC: 20614372746

SL ANACONDA TRAVEL TOURS

BCP

SOLES: 55009061594059

CCI: 00255010906159405920

YAPE: 947 302 190

INTERBANK

SOLES: 7503007403050

CCI: 003-750-003007403050-70

YAPE: 947 302 190