



**ANACONDA**  
TRAVEL TOURS

# TARAPOTO

CIUDAD DE LAS PALMERAS

# 5D/4N

TARAPOTO EXTREMO

POR PERSONA  
DESDE

**S/480.00**



947 302 190  
926 159 515



JR: MANCO CAPAC  
217



RUC: 20614372746



TRAVELTOURSANACONDA@GMAIL.COM

"Viajar te deja sin palabras, luego te convierte en un narrador de historias."

**TARAPOTO ESTREMO**

**"Viajar es vivir."**

**RUC: 20614372746**

**ANACONDA TRAVEL TOURS E.I.R.L**

### **Reporte de Ficha RUC**

**SL ANACONDA TRAVEL TOURS E.I.R.L.  
20614372746**

#### Información General del Contribuyente

Código y descripción de Tipo de Contribuyente	07 EMPRESA INDIVIDUAL DE RESP. LTDA
Fecha de Inscripción	18/06/2025
Fecha de Inicio de Actividades	23/06/2025
Estado del Contribuyente	ACTIVO
Dependencia SUNAT	0183 - ITI.SAN MARTIN-MEPECO
Condición del Domicilio Fiscal	HABIDO
Emisor electrónico desde	23/06/2025
Comprobantes electrónicos	BOLETA (desde 23/06/2025),FACTURA (desde 14/07/2025)

**"Somos tu mejor opción en turismo y hotelería en Tarapoto, contamos con los mejores paquetes turísticos a precios increíbles"**

# EL PAQUETE INCLUYE

## 5 DIAS Y 4 NOCHES

- RECOJO DEL AEROPUERTO O TERMINAL TERRESTRE
- BIENVENIDA CON SU AGUA DE COCO O CERVEZA SAN JUAN
- 04 NOCHES DE HOTEL CON PISCINA
- DESAYUNO HOTELERO
- 03 ALMUERZO EN EL TOUR FULL DAY
- 05 DIAS DE TOURS
- MOVILIDAD CON AIRE ACONDICIONADO
- ENTRADA A LOS LUGARES TURISTICOS
- GUIA OFICIAL DE TURISMO
- **REGALO: DEPORTE EXTREMO MOTO ACUATICA O PASEO EN BANANA**



- TOURS LAMAS NATIVO - HALF DAY
- TOURS LAGUNA AZUL - FULL DAY
- TOURS ALTO MAYO - FULL DAY
- TOURS CASCADA SALTO LA BRUJA - FULL DAY
- TOURS CATARATA DE AHUSHIYACU - HALF DAY





TOURS  
**LAMAS NATIVO**  
+ CASTILLO DE LAMAS



 **INICIO**

**3:30 PM**

 **fin**

**7:30 PM**



PLAZA DE ARMAS



LAMAS



MIRADOR



CASTILLO DE LAMAS



BARRIO HUAYKU

### INCLUYE

- Recojo de hotel
- Movilidad ida y vuelta
- Guia
- Tikect de ingreso al castillo

### NO INCLUYE

- Otros no mencionados

**INICIO 3:30 PM**  
**FIN 7:00 PM**





# FULL DAY LAGUNA AZUL



 **INICIO**

**8:30 AM**

 **fin**

**7:00 PM**



**RIO HUALLAGA**



**MIRADOR PUNTA DE GALLINAZO**



**MIRADOR LA MANO DE DIOS**



**TRAGOS EXOTICOS**



**ALMUERZO A LA CARTA**



**PASEO EN BOTE**

## INCLUYE

- Recojo de hotel
- Movilidad ida y vuelta
- Guia oficial
- Almuerzo a la carta
- Paseo en bote
- Paseo en caballo
- Degustacion de tragos afrodisiacos
- 

## NO INCLUYE

- Tikeck de ingreso al mirador
- 5 soles a la munisipalidad
- juegos extremos

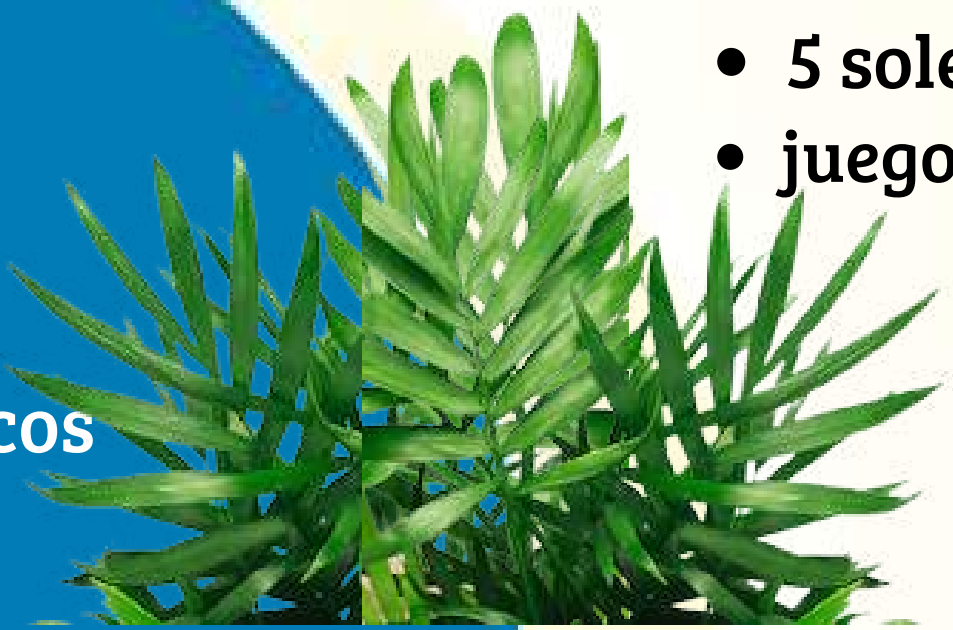



**FULL DAY**  
**ALTO MAYO**  
**BAÑOS TERMALES**



**INICIO**

**7:30 AM**



**fin**

**8:00 PM**



**ORQUIDIARIO**



**CHACRA VIEJA**

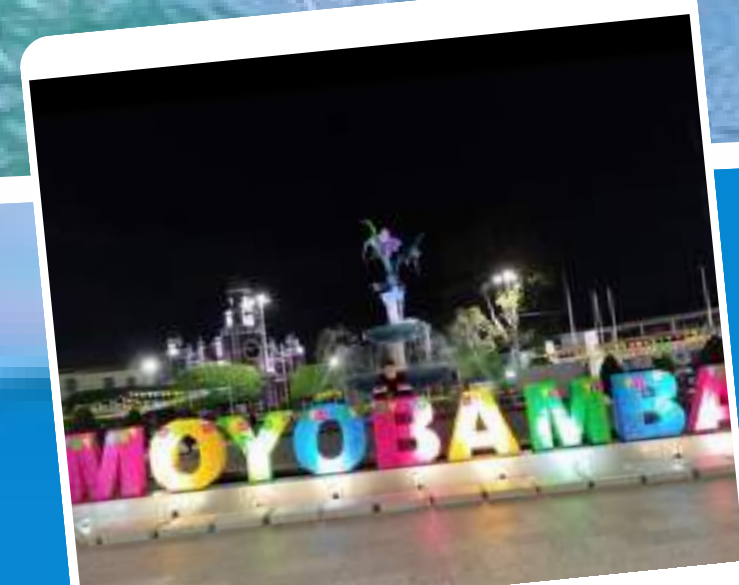

**PLAZA  
MOYOBANBA**



**TIO YACU**



**BAÑOS TERMALES**



**CAFE ALTO MAYO**

**INCLUYE**

- Recojo de hotel
- Movilidad ida y vuelta
- Guia
- Almuerzo a la carta
- Tikect de ingreso a todos los lugares turisticos

**NO INCLUYE**

- Otros no mencionados

**INICIO 7:30 AM**  
**FIN 8:00 PM**





# FULL DAY SALTO DE LA BRUJA



**INICIO**

**8:30 AM**



**fin**

**7:00 PM**



TREKKING 25  
MINUTOS



ALMUERZO



CASCADA SALTO  
DE LA BRUJA



POZA TURQUESA



CASCADA LA  
PLAYA

## INCLUYE

- Recojo de hotel
- Movilidad ida y vuelta
- Guia
- Almuerzo tipico
- Tikect de ingreso a todos los lugares turisticos

## NO INCLUYE

- Otros no mencionados

**INICIO 9:00 AM  
FIN 4:00 PM**



# TOURS AHUASHIYACU CATARATA



 **INICIO**

**10:30 AM**

 **fin**

**1:30 PM**



MIRADOR C.E



CORDILLERA  
ESCALERA



CAMINATA 10  
MINUTO



LUGAR  
MITOLOGICO



CHAPUZON

## INCLUYE

- Recojo de hotel
- Movilidad ida y vuelta
- Guia
- Tikect de ingreso a todos los lugares turisticos

## NO INCLUYE

- Otros no mencionados

**INICIO 10:30 AM  
FIN 1:30 PM**

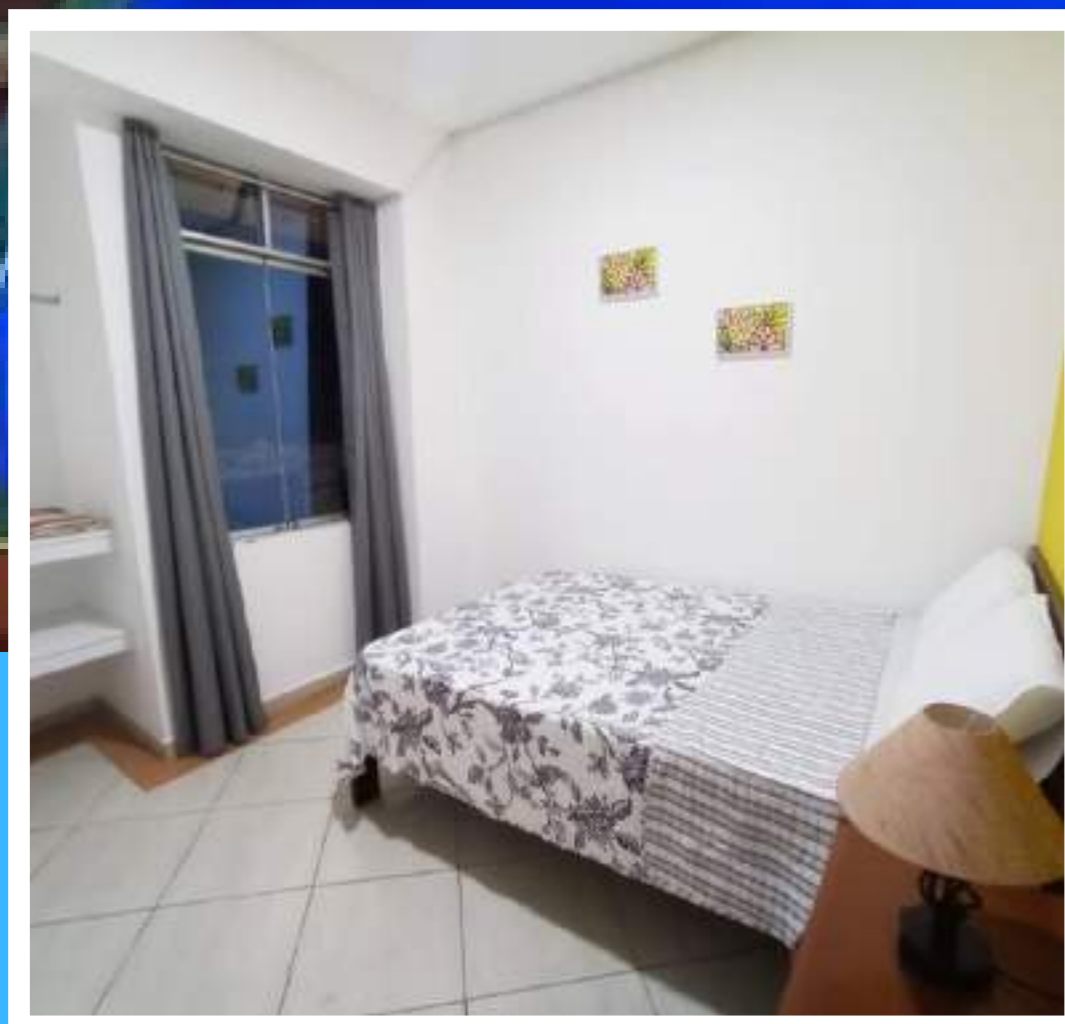
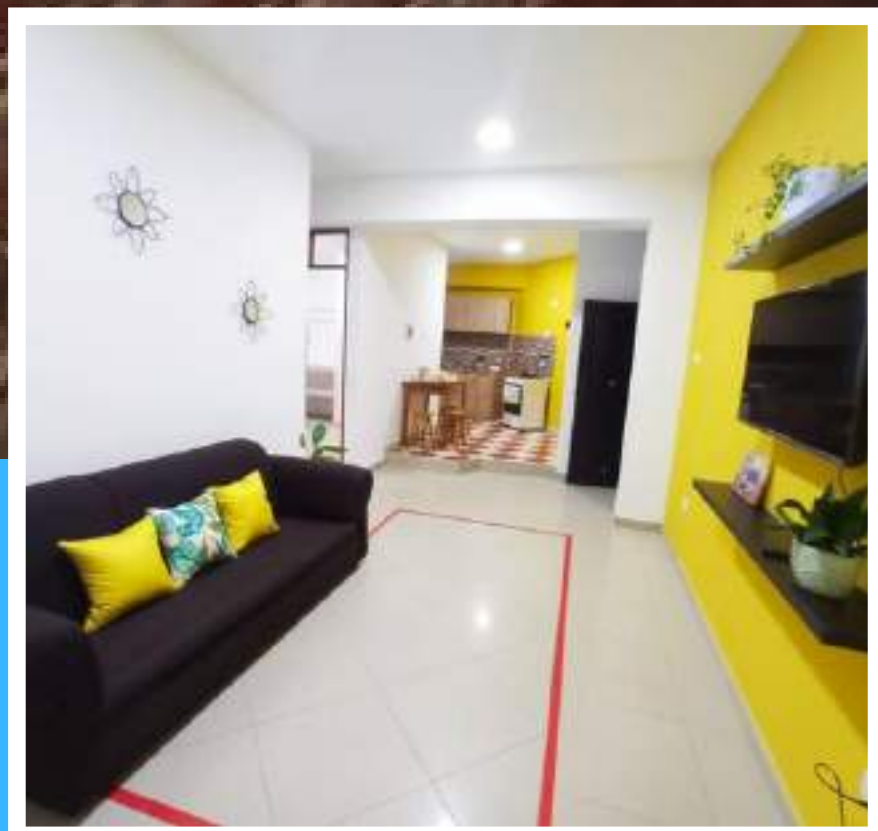

# CASA SOL

**S/480**

**POR PERSONAS**

- UBICADO A 8 MINUTOS DE LA PLAZA DE TARAPOTO
- PISCINA
- DESAYUNO
- AIRE ACONDICIONADO
- AGUA FRIA Y CALIENTE
- WI-FI
- TV CABLE
- COCHERA

Contáctanos:  **947 302 190**



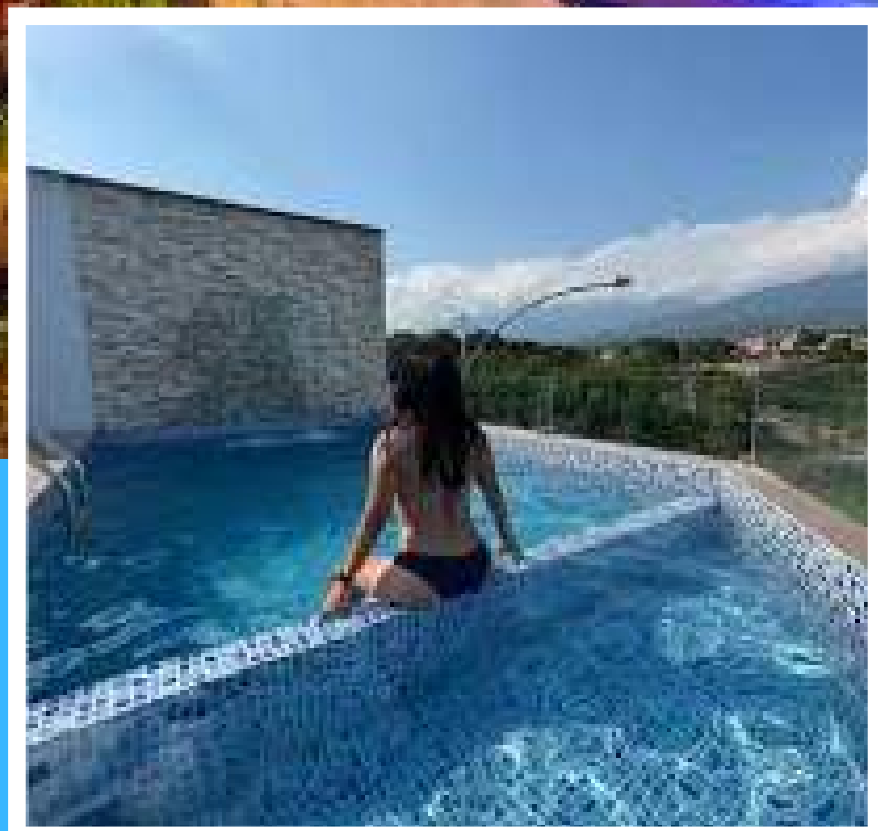

# REAL TARAPOTO

**S/480**  
POR PERSONA

- UBICADO A 10 MINUTOS DE LA PLAZA DE TARAPOTO
- PISCINA
- DESAYUNO
- AIRE ACONDICIONADO
- AGUA FRIA Y CALIENTE
- WI-FI
- TV CABLE

Contáctanos:  **947 302 190**



**SL ANACONDA  
TRAVEL TOURS**

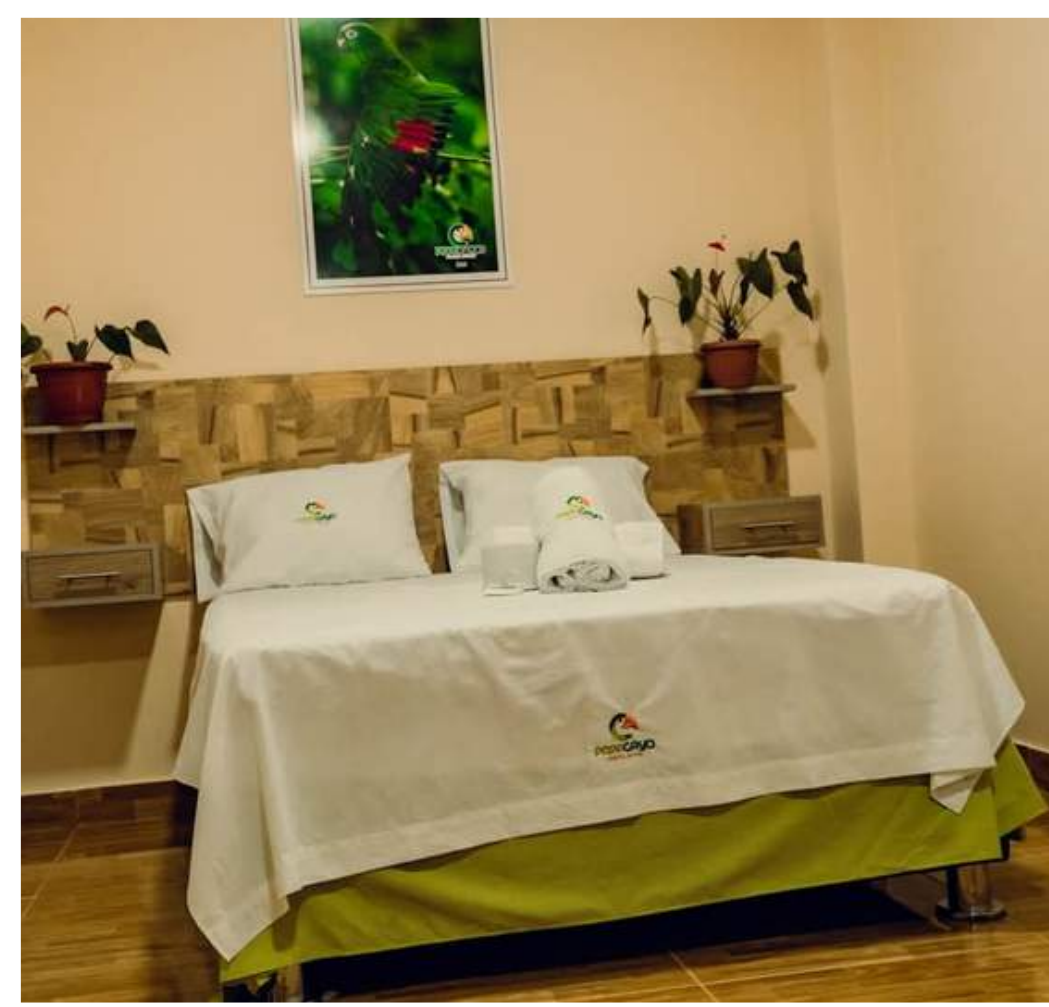

# PAPAGAYO SUITE

**S/500**  
por persona

- UBICADO A 10 MINUTOS DE LA PLAZA DE TARAPOTO
- PISCINA
- DESAYUNO
- AIRE ACONDICIONADO
- AGUA FRIA Y CALIENTE
- WI-FI
- TV CABLE
- TERRAZA

Contáctanos:



**947 302 190**



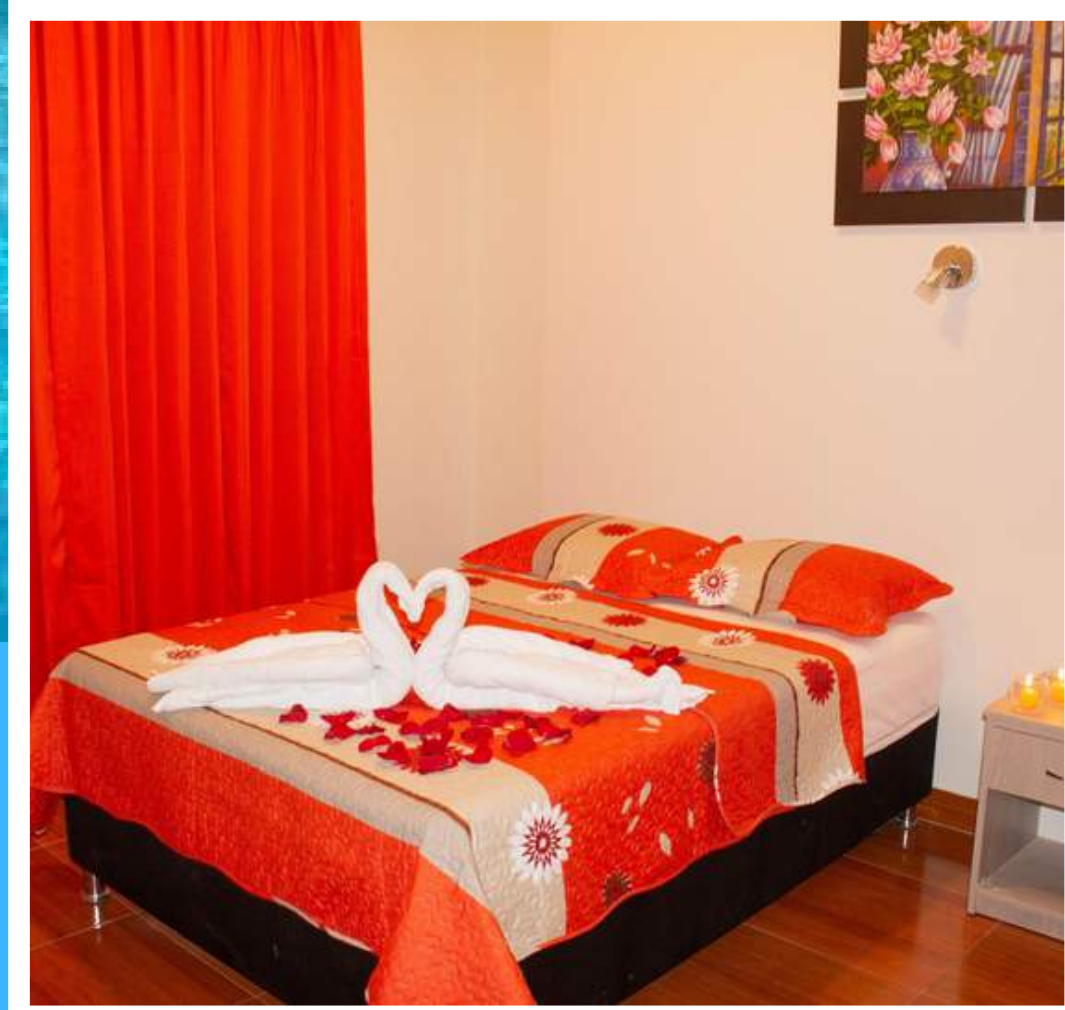

# MARINA HOUSE

**S/530**  
POR PERSONA

- UBICADO A 10 MINUTOS DE LA PLAZA DE TARAPOTO
- PISCINA
- DESAYUNO
- AIRE ACONDICIONADO
- AGUA FRIA Y CALIENTE
- WI-FI
- SMART TV

Contáctanos:  947 302 190



**SL ANACONDA  
TRAVEL TOURS**



# CORDILLERA AZUL

**S/560**  
POR PERSONAS

- UBICADO A 8 MINUTOS DE LA PLAZA DE TARAPOTO
- PISCINA
- DESAYUNO
- AIRE ACONDICIONADO
- AGUA FRIA Y CALIENTE
- WI-FI
- TV CABLE
- COCHERA

Contáctanos:



**947 302 190**



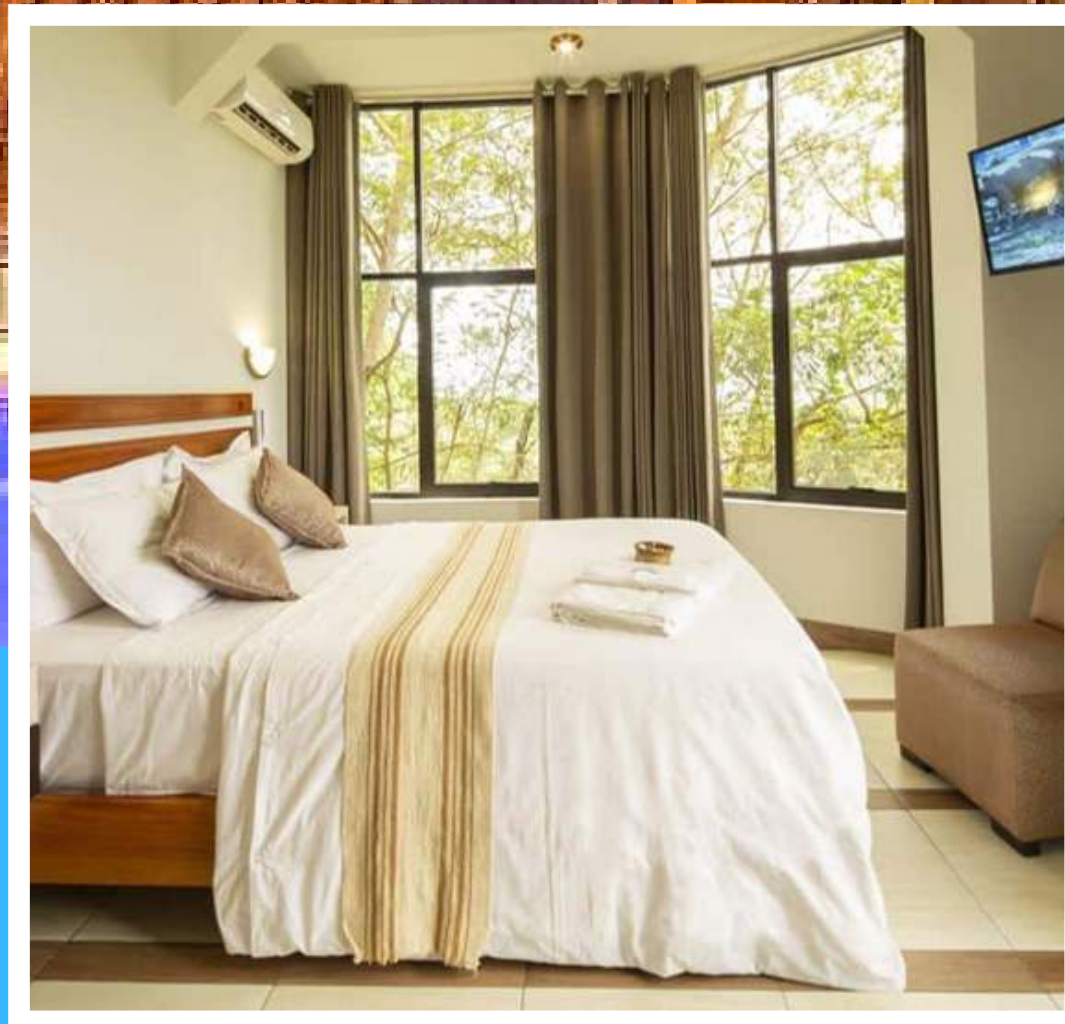

# HOTEL SUMAJ CASA

**S/680**  
POR PERSONA

- UBICADO A 8 MINUTOS DE LA PLAZA DE TARAPOTO
- PISCINA
- DESAYUNO
- AIRE ACONDICIONADO
- AGUA FRIA Y CALIENTE
- WI-FI
- TV CABLE
- COCHERA

Contáctanos:  947 302 190



**ANACONDA  
TRAVEL TOURS**



# CASA BOSQUE

**S/730**  
POR PERSONA

- UBICADO A 8 MINUTOS DE LA PLAZA DE TARAPOTO
- PISCINA
- DESAYUNO
- AIRE ACONDICIONADO
- AGUA FRIA Y CALIENTE
- WI-FI
- SMAR TV

Contáctanos:  **947 302 190**



**SLANA CONDA  
TRAVEL TOURS**

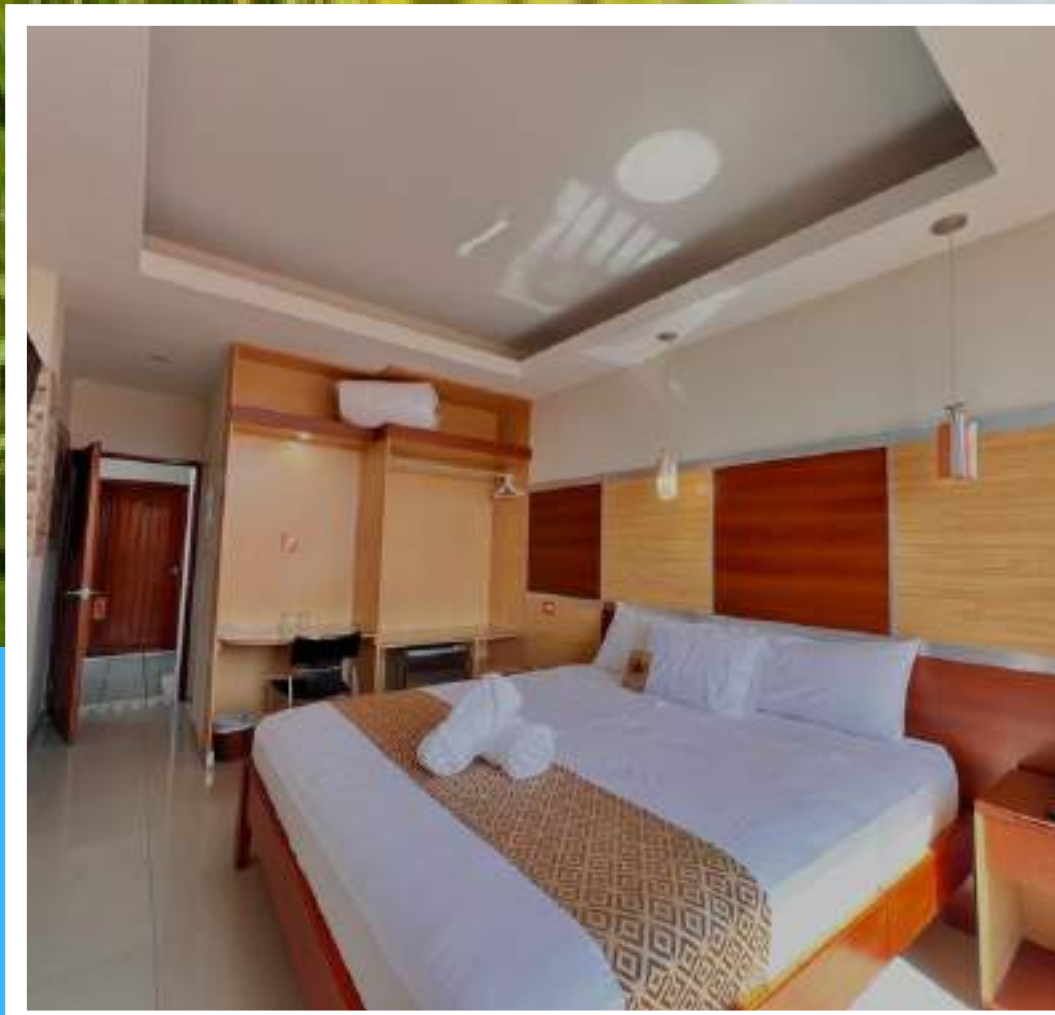

# NILAS

**S/760**  
**POR PERSONA**

- UBICADO A 2 MINUTOS DE LA PLAZA DE TARAPOTO
- PISCINA
- DESAYUNO
- AIRE ACONDICIONADO
- AGUA FRIA Y CALIENTE
- WI-FI
- SMAR TV

Contáctanos:  **947 302 190**





# TERMINOS Y CONDICIONES

RUC: 20614372746

## POLÍTICA DE RESERVACIONES

Requerimos:

- Reservas individuales: Datos completos de los pasajeros 5 días antes del inicio de servicios.
- Reservas de grupos: Lista preliminar de pasajeros 30 días antes de la llegada del grupo.

## POLÍTICA DE PAGOS

El pago total de los servicios debe realizarse antes del ingreso de los pasajeros según los siguientes plazos:

- Reservas individuales: desde los 5 a 15 días antes del inicio de servicios (50% del monto total). Lo restante a la llegada a Tarapoto.
- Reservas grupales: 60 a 30 días antes del inicio de servicios (50% del monto total), 15 días antes (50% restante del monto total).

Se puede requerir depósitos o prepagos para programas no convencionales o durante eventos especiales o por políticas de los proveedores. La agencia informará inmediatamente.

## TERMINOS Y CONDICIONES

- Los turistas deben estar listos según las horas que se les indica, caso contrario pierden el tour sin derecho a reclamo alguno o postergaciones.
- Las partes del paquete que no hayas utilizado no se pueden cambiar ni reembolsar.
- Para realizar la reserva y confirmación se necesita el depósito del 50% del precio total del servicio
- Para cancelaciones o postergaciones se aceptan con quince días de anticipación caso contrario no hay devolución.
- En caso de que los clientes no se presenten para la realización de los tours, no se hará ningún reembolso considerándose éste un NO SHOW.
- Si el pasajero presenta los siguientes signos: embriaguez, uso de sustancias tóxicas, desórdenes mentales; por medidas de seguridad, nos reservamos el derecho de suspender el servicio contratado sin Devoluciones.
- En caso que el cliente incumpla con el itinerario establecido y éste ocasione retrasos, pérdidas u otros inconvenientes, el cliente se hará responsable de los mismos.
- No habrá posibilidad de reembolso cuando los servicios se encuentren en pleno desarrollo y de forma regular, y el cliente, por voluntad propia, decida no continuar con los mismos





# METODOS DE PAGO

RUC: 20614372746

## **SL ANACONDA TRAVEL TOURS**

**BCP**

**SOLES: 55009061594059**

**CCI: 00255010906159405920**

**YAPE: 947 302 190**

**INTERBANK**

**SOLES: 7503007403050**

**CCI: 003-750-003007403050-70**

**YAPE: 947 302 190**